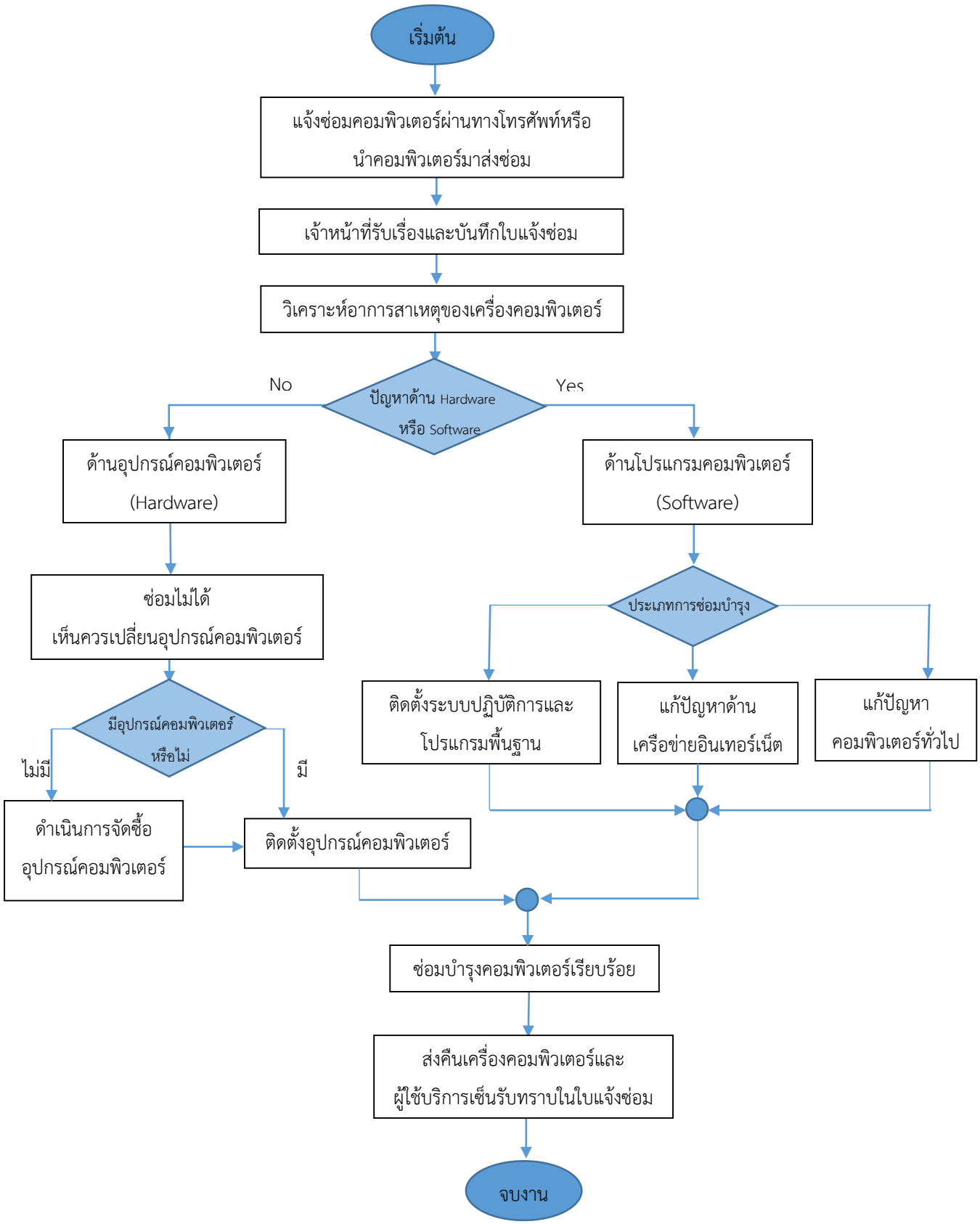แผนผังการให้บริการซ่อมบำรุงคอมพิวเตอร์